

PROGRAMA MADRE CANGURO



Trabajamos Pensando en su Salud...!

PROGRAMA MADRE CANGURO

HOSPITAL EL TUNAL

Jeannette Polo Cueto
Pediatra

PROGRAMA MADRE CANGURO



Trabajamos Pensando en su Salud...!

OBJETIVOS ESPECÍFICOS

- Adaptación, educación y capacitación de la madre
- Promover el binomio y a / padre – bebé
- Disminuir la morbi mortal estimularle un precoz eg
- Estimular la lactancia ma
- Vincular el entorno famili
- Optimizar la utilización de



PROGRAMA MADRE CANGURO



➤ *MANEJO INTRAHOSPITALARIO*

UCIN INTERMEDIOS -BASICOS

➤ *MANEJO AMBULATORIO*

CONSULTORIO PLAN CANGURO

CONSULTORIOS ESPECIALIDADES

PROGRAMA 02 DOMICILIARIO

CRITERIOS DE INGRESO INTRAHOSPITALARIO



- Todo neonato PRETERMINO Y/ A TERMINO de peso inferior a 2300grs, independiente de la edad gestacional.
- Haber superado los problemas y patologías propios del período neonatal
- No presentar episodios de apneas.
- Cualquier fuente de oxígeno
- Adecuada coordinación: Succión- deglución
- Alimentación con sonda al 100% estables hemodinámicamente, menores de 34 Semanas, con estímulo se succión
- Alimentación mixta: Sonda orogástrica y succión.

CRITERIOS DE INGRESO EXTRAHOSPITALARIO



- Entrenamiento suficiente a la madre y la familia
 - Regulación de temperatura en la Posición canguro.
 - Asegurar ganancia de peso.
 - Adecuada succión y deglución
 - Educación a la madre sobre factores de riesgo
 - El Personal Médico y de enfermería reforzaran a la madre y a la familia.
 - Epicrisis de la IPS remitente en cumplimiento de la normatividad vigente.
 - Requerimientos de oxígeno: Menor a 1/2 Lt – FIO2 90
 - Adecuados Niveles de Hemoglobina
 - Obtener respaldo y autorización de la EPS o ARS

MANEJO AMBULATORIO SEGUIMIENTO



- Primer control al día siguiente del egreso.
- Dos consultas semanales para los niños menores de 1800
- Un control semanal hasta los 2500 gm de peso y/o hasta las 40 semanas de edad gestacional.
- Un control mensual hasta los seis meses de edad corregida.
- Un control a los 9 meses de edad corregida.
- Un control a los 12 meses de edad corregida.

*Se realizarán los controles requeridos, aparte de los ya mencionados, para los niños o niñas según algún estado clínico especial y el criterio médico en particular.

Trabajamos Pensando en su Salud...!

MANEJO AMBULATORIO SEGUIMIENTO



ACTIVIDAD EDUCATIVA, EN FORMA INDIVIDUAL -
GRUPAL, PARA LA MADRE- PADRE Y FAMILIA

Responsable: Medico y Enfermera del Programa

- La posición Canguro
- Leche materna : importancia, extracción manual y conservación de la leche materna, y el peligro de otros alimentos en forma y tiempo no adecuados, así como alimentación complementaria.
- Puericultura
- Estimulación adecuada
- Vacunación

Trabajamos Pensando en su Salud...!

MANEJO AMBULATORIO SEGUIMIENTO



- VALORACION PEDIATRICA
- VALORACION OFTALMOLOGIA
- VALORACION AUDIOLOGICA
- TERAPIA FISICA- OCUPACIONAL Y LENGUAJE
- VALORACION OTRAS ESPECIALIDADES

Ortopedia

Neumología Pediátrica

Neurología Pediátrica

Cardiología Pediátrica

Genética

Radiología

*Otras que el niño o niña requiera según su estado clínico.

- PROGRAMA O2 AMBULATORIO

Trabajamos Pensando en su Salud...!

ACTIVIDADES DE MANEJO

AMBULATORIO

CONSULTA PEDIATRICA



Responsable : Pediatra entrenado.

- Conversar con la madre y constatar su buena motivación y manejo enfatizando el apoyo que debe tener por parte del padre y la familia en general.
- Controlar la evolución verificando su ganancia de peso, de talla, perímetro cefálico, examen físico completo, tamizaje neurológico.
- Detectar en forma oportuna enfermedades.
- Verificar que la madre le esté administrando los medicamentos recomendados.
- Verificar el inicio y continuación del esquema de vacunación
- Verificar que se esté asistiendo a las consultas en forma oportuna.
- Analizar el resultado de los exámenes paraclínicos solicitados y tomar decisiones oportunas sobre estos resultados
- Aclarar las dudas y los temores.
- Verificar la correcta alimentación.

Trabajamos Pensando en su Salud...!

ACTIVIDADES DE MANEJO

AMBULATORIO



CONSULTA OFTALMOLOGICA

Responsable: Médico Oftalmólogo

Pacientes con de riesgo para retinopatía del prematuro

INTRAHOSPITALARIO:

- **Valoración oftalmológica antes de la salida del niño.**

AMBULATORIA

- **Valoración hacia la semana 37 de edad gestacional corregida y los controles siguientes necesarios según criterio del médico oftalmólogo y el estado clínico del niño o niña.**

Trabajamos Pensando en su Salud...!

ACTIVIDADES DE MANEJO AMBULATORIO



CONSULTA AUDIOLOGIA

Responsable: Fonoaudióloga.

OBJETIVO

- DETECTAR PERDIDAS AUDITIVAS TEMPRANAS

MÉTODO

- Se realiza TAMIZAJE FONOAUDIOLÓGICO
 - -Tamizaje auditivo con instrumentos sonoros
 - -Reactometría
 - -Tamizaje de órganos formadores y reflejos alimentarios

ACTIVIDADES DE MANEJO

AMBULATORIO

PROGRAMA DE O2 DOMICILIARIO



RESPONSABLE: Terapia Respiratoria UCIN

OBJETIVO GENERAL

- Minimizar tiempos prolongados e innecesarios del uso de Oxígeno Domiciliario

OBJETIVO ESPECIFICO

- Educar a los familiares en el manejo y cuidado adecuado de la oxigenoterapia e inhaloterapia.
- Concientizar a la familia en el compromiso activo en la recuperación del niño.
- Educar a los familiares sobre las Noxas ambientales, que contribuyen a patologías respiratorias recurrentes.
- Educar a los familiares sobre signos de alarma

Trabajamos Pensando en su Salud...!

ACTIVIDADES DE MANEJO

AMBULATORIO

ACTIVIDAD EDUCATIVA, EN FORMA GRUPAL, PARA LA MADRE- PADRE Y FAMILIA



Responsable: Pediatra y Enfermera del Programa Madre Canguro.

Se programarán las sesiones educativas grupales

- **La posición Canguro**
- **Lactancia materna**
- **Alimentación complementaria**
- **Puericultura**
- **Estimulación adecuada y detección de los signos de alarma**
- **Vacunación**
 - ` Estas actividades educativas se programarán en coincidencia con las consultas de control.
- **Participación activa de las madres en conversaciones grupales**
 - ` Esta actividad será supervisada y guiada por la enfermera del Programa Madre Canguro.

Trabajamos Pensando en su Salud...!



Trabajamos Pensando en su Salud...!

PROGRAMA MADRE CANGURO

RESULTADOS ESTADÍSTICOS

RESULTADOS ESTADISTICOS 2007

ACTIVIDAD PACIENTES ATENDIDOS



	TOTAL	NUEVOS	DESERT	CONTROLES	SALEN	GRADOS	FALLECIDOS	NO EMPATAN 40 SEM.
ENERO	117	16	2	101	9	6	0	3
FEBRERO	223	32	0	191	2	5	0	7
MARZO	242	30	3	212	19	9	0	8
ABRIL	204	35	0	169	17	9	0	6
MAYO	246	37	0	209	21	12	1	4
JUNIO	214	33	3	181	15	9	0	2
JULIO	189	34	0	155	13	8	0	6
AGOSTO	266	49	0	217	14	8	1	4
SEPTIEMBRE	209	29	2	180	17	4	0	6
OCTUBRE	196	24	4	172	8	5	1	3
NOVIEMBRE	174	23	0	151	9	5	0	4
DICIEMBRE	162	19	0	143	5	4	0	3

Trabajamos Pensando en su Salud...!

RESULTADOS ESTADISTICOS 2007

ACTIVIDAD PACIENTES ATENDIDOS

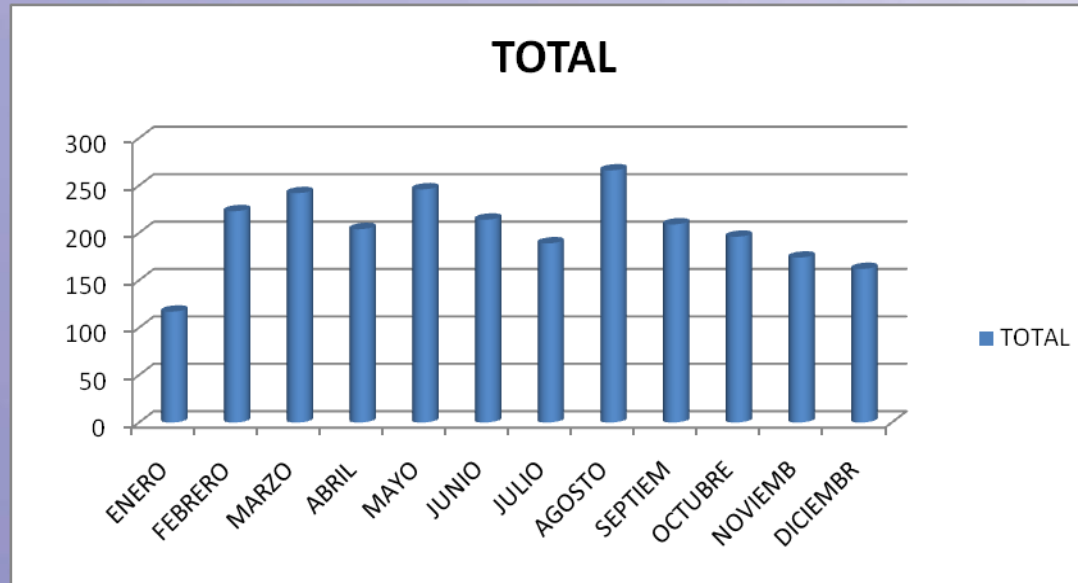

TOTAL PACIENTES QUE DESERTARON: 14

TOTAL EGRESOS: 149

84 GRADOS PLAN CANGURO

65 RNAT CON RCIU

TOTAL FALLECIDOS: 3

Trabajamos Pensando en su Salud...!

RESULTADOS ESTADISTICOS 2007

ACTIVIDAD OFTALMOLOGICA



PTE MES	VALORADOS	SANO	RETINOPATIA	INVOLUCION	CIRUGIAS	RETINOLOGO
ENERO	20	20	0	0	0	0
FEBRERO	23	23	0	0	0	0
MARZO	35	34	1	0	0	0
ABRIL	40	40	0	0	0	0
MAYO	27	26	1	0	1	1
JUNIO	23	22	1	1	0	1
JULIO	20	20	0	0	0	0
AGOSTO	25	24	1	0	0	0
SEPTIEMBRE	33	33	0	0	0	0
OCTUBRE	32	31	1	1	1	1
NOVIEMBRE	29	29	0	0	0	0
DICIEMBRE	20	19	1	0	1	1

Trabajamos Pensando en su Salud...!

RESULTADOS ESTADISTICOS 2007



VALORACIONES OFTALMOLOGIA

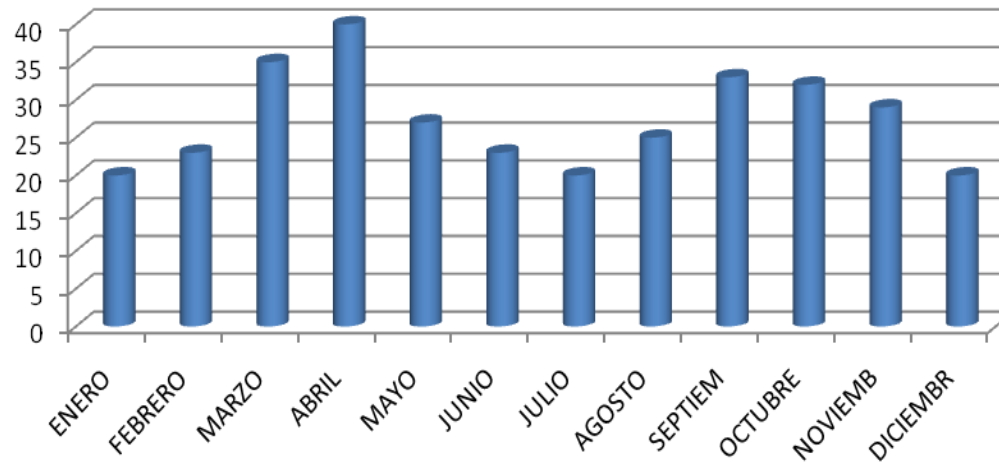

RETINOPATIAS DIAGNOSTICADAS: 6

2 INVOLUCIONARON

3 LLEVADAS A CIRUGIA EN CONTROL RETINOLOGIA

EVOLUCION SATISFACTORIA: 2

CEGUERA: 1 REMITIDO A INSTITUTO NACIONAL PARA

CIEGOS

1 REMITIDO A RETINOLOGO NO VALORADO POR FALLECIMIENTO

Trabajamos Pensando en su Salud...!

RESULTADOS ESTADISTICOS 2007

VALORACION DE OTRAS ESPECIALIDADES



PTE MES	NEUMOLOGIA	CARDIOLOGIA	NEUROLOGIA	GENETICA	FÍSICA	OCUPACIONAL	LENGUAJE
ENERO	0	3	0	0	13	0	0
FEBRERO	1	3	1	0	22	1	0
MARZO	0	0	1	0	10	0	0
ABRIL	0	7	1	0	5	0	0
MAYO	1	10	1	0	5	1	1
JUNIO	0	6	1	0	4	1	0
JULIO	0	3	1	0	3	3	2
AGOSTO	0	6	1	1	7	3	0
SEPTIEM	0	5	0	0	7	1	0
OCTUBRE	0	6	1	0	9	2	0
NOVIEMB	0	16	1	0	9	3	1
DICIEMBR	1	6	3	0	12	4	2

Trabajamos Pensando en su Salud...!

RESULTADOS ESTADISTICOS 2007

VALORACION DE OTRAS ESPECIALIDADES

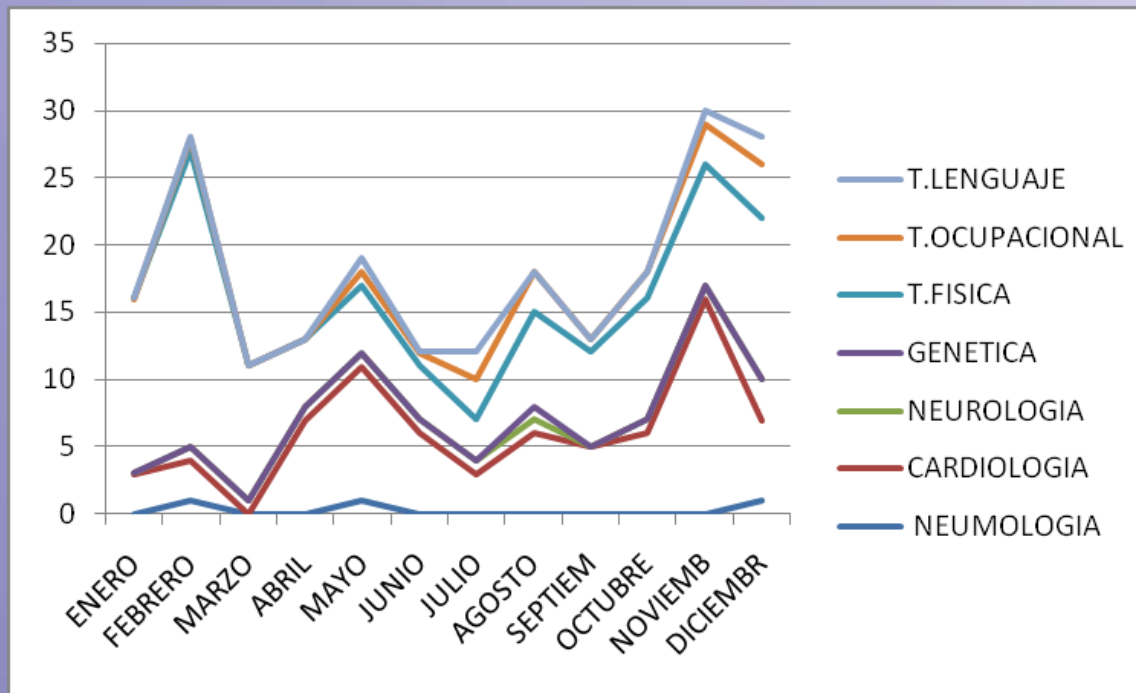

RESULTADOS ESTADISTICOS 2007

SEGUIMIENTO DE ECOGRAFIA TRANSFONTANELAR



PTE MES	SOLICITADAS	NORMALES	PATOLOGICOS	TAC
ENERO	3	3	0	0
FEBRERO	4	1	0	2
MARZO	2	1	0	1
ABRIL	4	2	0	1
MAYO	3	1	0	0
JUNIO	8	1	0	0
JULIO	9	4	1	0
AGOSTO	16	7	0	1
SEPTIEMBRE	9	6	0	1
OCTUBRE	6	4	0	1
NOVIEMBRE	5	5	0	1
DICIEMBRE	7	4	0	0

Trabajamos Pensando en su Salud...!

RESULTADOS ESTADISTICOS 2007

SEGUIMIENTO DE ECOGRAFIA TRANSFONTANELAR

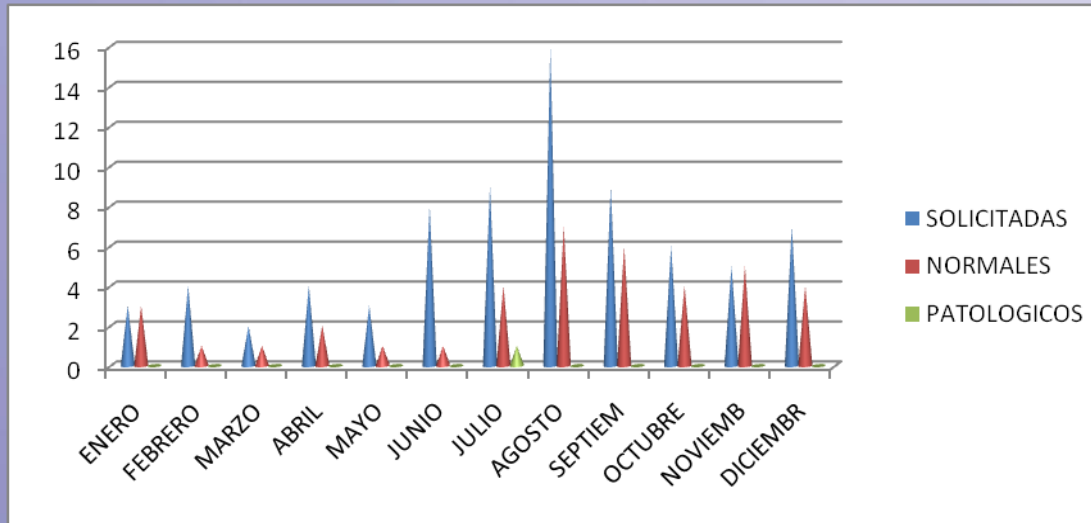

ECOGRAFIAS SOLICITADAS 38

NORMALES: 37

ANORMAL: 1 REPORTA HEMORRAGIA MATRIZ GERMINAL

TAC CEREBRAL SIMPLE

SOLICITADA A 8 PACIENTES CON ANTECEDENTES DE NOXAS PERINATALES QUE EVIDENCIARON:

- 1 HEMORRAGIA INTRAVENTRICULAR
- 4 NORMALES
- 1 HIPODENSIDAD SUSTANCIA BLANCA
- 1 AREA ENCEFALOMALACICA
- 1 NO REPORTADO POR DESERCIÓN

Trabajamos Pensando en su Salud...!

RESULTADOS ESTADISTICOS 2007

SEGUIMIENTO RADIOGRAFICO DE CADERA



PTE MES	SOLICITADOS	NORMALES	DDC	ORTOPEDIA	FERULA
ENERO	13	4	1	1	0
FEBRERO	21	4	4	4	2
MARZO	20	10	6	6	1
ABRIL	11	9	6	6	3
MAYO	5	7	2	2	2
JUNIO	19	4	2	2	2
JULIO	9	3	5	5	3
AGOSTO	12	5	3	3	2
SEPTIEMBRE	14	8	1	0	0
OCTUBRE	10	4	3	2	0
NOVIEMBRE	13	2	2	0	2
DICIEMBRE	20	10	2	2	0

Trabajamos Pensando en su Salud...!

RESULTADOS ESTADISTICOS 2007

SEGUIMIENTO RADIOGRAFICO DE CADERA

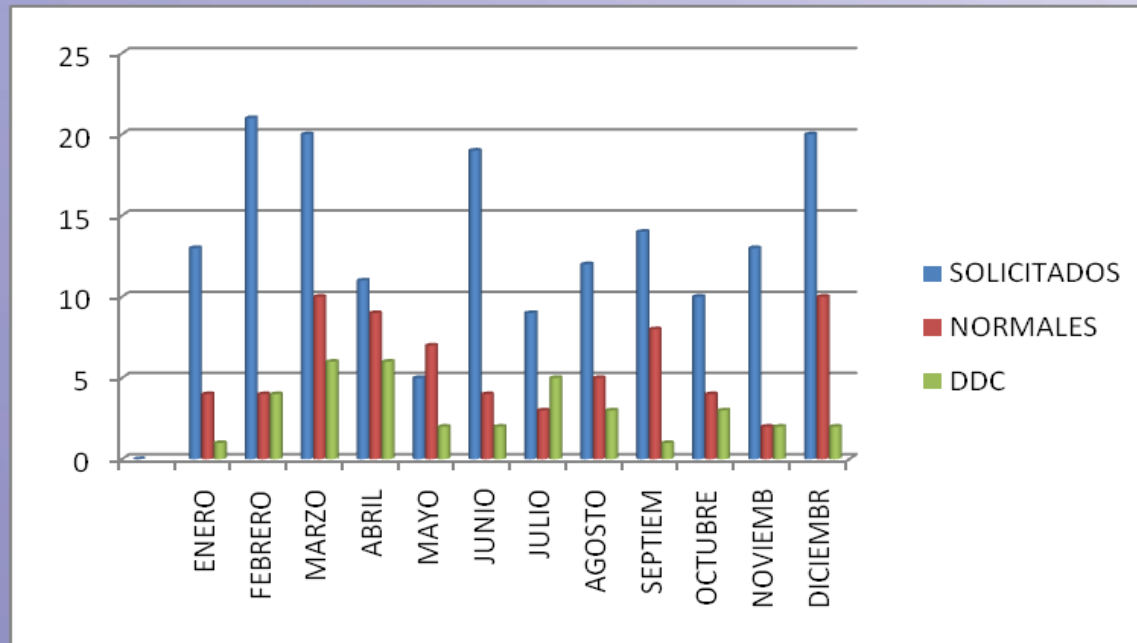

RESULTADOS ESTADISTICOS 2007

HOSPITALIZACIONES



DX	ENE	FEB	MAR	ABR	MAY	JUN	JUL	AGO	SEP	OCT	NOV	DIC
BRONQUOLITIS	2	2	1	3	5	2	2	4	6	2	2	1
BRONCOPNEUMONIA	1	2	0	1	1	2	2	0	0	0	1	0
NEUMONIA	0	0	0	0	2	0	3	0	1	1	2	0
MENINGITIS	0	0	0	0	1	0	0	0	0	0	0	0
S.FEBRIL	0	0	1	0	1	0	1	0	1	0	1	0
IVU	0	0	1	1	0	0	1	0	0	0	2	0
ICTERICIA	0	1	0	3	0	3	1	2	1	0	0	0
S ANEMICO	1	0	2	2	0	0	0	1	1	2	3	3
EDA	0	2	0	0	0	1	1	1	2	0	0	1
DESPLORNUT	0	0	0	0	0	0	0	1	0	0	0	0

Trabajamos Pensando en su Salud...!

RESULTADOS ESTADISTICOS 2007

HOSPITALIZACIONES

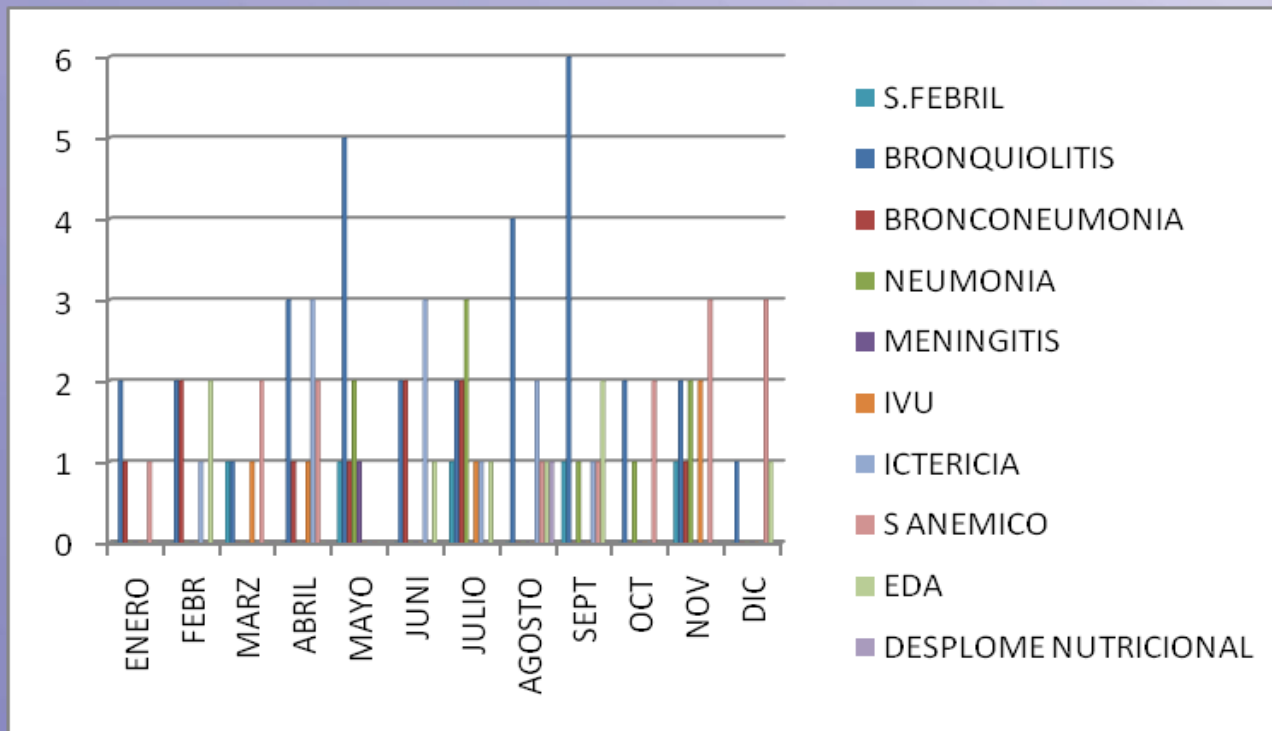

RESULTADOS ESTADISTICOS 2007

RELACION FFDS Y ARS



MES	FFDS	ARS
ENERO	56	61
FEBRERO	90	132
MARZO	99	143
ABRIL	87	117
MAYO	107	139
JUNIO	85	129
JULIO	93	96
AGOSTO	114	152
SEPTIEMBRE	88	121
OCTUBRE	90	106
NOVIEMBRE	71	103
DICIEMBRE	77	85

Trabajamos Pensando en su Salud...!

RESULTADOS ESTADISTICOS 2007

RELACION FFDS Y ARS

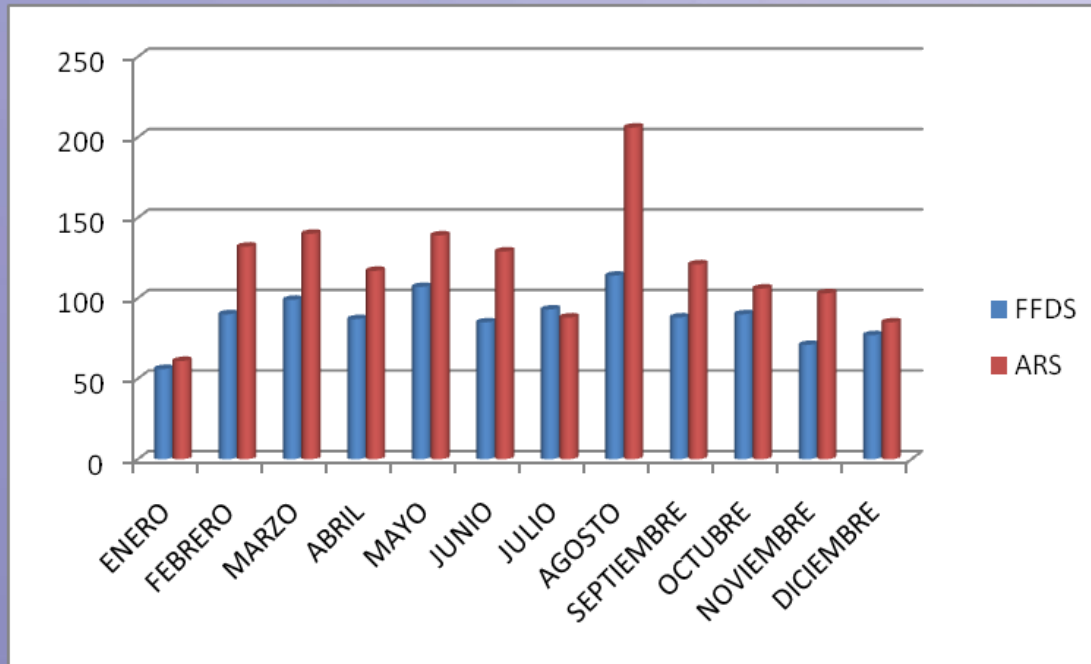

Trabajamos Pensando en su Salud...!

GRACIAS



Trabajamos Pensando en su Salud...!